

Raduno Dolomítico di Belluno e dintorni

200mo Raduno RITS - 20-21 giugno 2026

Il nostro raduno ci porterà con le amate Spit alla scoperta della Valbelluna, ridente vallata attraversata dal Fiume Piave e delimitata a sud dalle Prealpi Bellunesi e a Nord dalle Dolomiti Meridionali.

Il sabato mattina ci ritroveremo presso la storica BIRRERIA PEDAVENA (Feltre) fondata nel 1897 dai fratelli Luciani di Canale D'Agordo (BL) che visiteremo. Degustazione e pranzo a seguire.

Nel pomeriggio partiremo in direzione Belluno, percorreremo la strada pedemontana SP12, posta ai piedi delle Dolomiti meridionali, panoramica e generalmente poco trafficata.

Visita al centro di Belluno, fondata come Municipium romano nel 1° secolo a.C. che sorge su uno sperone di roccia in prossimità della confluenza del torrente Ardo con il fiume Piave, posizione difensiva strategica.

La sera alloggeremo presso il Park Hotel Villa Carpenada, la cui origine risale al 1600, ove si svolgerà anche la cena di gala con serata danzante.

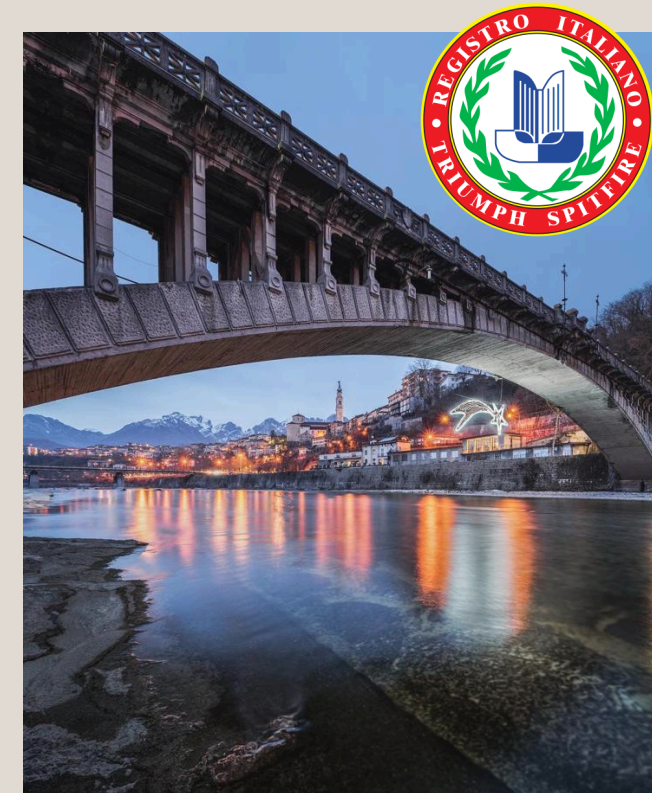

La domenica mattina partenza per il paese di Mel, comune di Borgo Valbelluna, che conserva uno dei più interessanti centri storici della provincia tanto da conseguire la bandiera arancione del Touring Club Italiano ed è uno dei borghi più belli d'Italia.

Per raggiungerlo percorreremo strade collinari poste sulla sinistra orografica del Piave con vista panoramica sulle Dolomiti Meridionali. Visiteremo alcuni palazzi storici che circondano la piazza principale.

Pranzo e consueti saluti presso una locanda in centro al paese con prodotti della tradizione Bellunese.



COMUNE DI BELLUNO



CRONOPROGRAMMA:

Sabato 20 giugno

Ore 10.00: ritrovo presso la Birreria Pedavena, Viale Vittorio Veneto,76 - Pedavena (BL)

Ore 11.00: visita guidata alla Birreria e degustazione

Ore 12.30: pranzo presso la Sala degli Elefanti posta all'interno della Birreria

Ore 15.00: partenza per giro turistico in direzione Belluno.

Ore 16.00: arrivo in Belluno centro e visita del centro storico con Guida Turistica.

Ore 19.00: partenza per l'Albergo Park Hotel Villa Carpenada, Via Mier n. 158 - Belluno (BL) - Tel. 0437 948343 - registrazione partecipanti.

Ore 20.15: Cena di Gala presso il Park Hotel.

Domenica 21 giugno:

Ore 9.30: partenza per Mel percorrendo strade panoramiche e poco trafficate.

Ore 10.30: arrivo in piazza a Mel e visita del centro.

Ore 12.30 pranzo presso il ristorante "Al Moro".

Ore 15.00 saluti e ritorno a casa degli equipaggi.

Per chi arriverà nella giornata di venerdì contattare direttamente L'Hotel Villa Carpenada al n. 0437948343 (spese escluse dal prezzo del raduno) e chiamare Antonio al cell. 3358255737 per la cena del venerdì.

(percorrenza circa 80 Km)

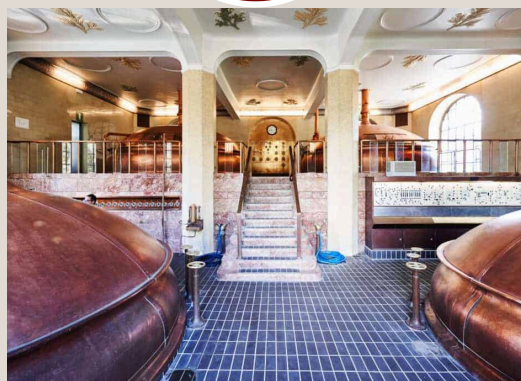

Birreria Pedavena - sala produzione



Park Hotel Villa Carpenada



MEL - Borgo Valbelluna

MODULO D'ISCRIZIONE

inviare entro il 31/03/2026

NOME E COGNOME PILOTA _____

NOME E COGNOME NAVIGATORE _____

INDIRIZZO E-MAIL _____

CELLULARE PILOTA _____

CELLULARE NAVIGATORE _____

MODELLO AUTO _____ TARGA _____

NUMERO ISCRIZIONE RITS _____

(segnalare eventuali intolleranze o allergie: _____)

- Sabato e Domenica O1€ 265,00 O 2 € 450,00
- Solo la Domenica O1€ 70,00 O 2 € 140,00
- Bonifico bancario intestato a: **Greggio Antonio - Causale: Raduno in Valbelluna IBAN: IT58V0200811910000040698233**

1. Effettuare il bonifico con la quota prevista entro il termine indicato.
2. Inviare il modulo d'iscrizione compilato e firmato con copia del bonifico e carte d'identità alla mail: antoniogreggio63@gmail.com

Il sottoscritto chiede di partecipare in qualità di pilota e sotto la propria completa responsabilità alla manifestazione in conformità al regolamento e alle norme in materia di codice della strada di cui dichiara di uniformarsi senza eccezioni sollevando gli enti organizzatori e il comitato organizzativo da ogni responsabilità circa eventuali danni morali e/o materiali occorsi a se stesso e/o a veicoli e/o a terzi avvenuti in occasione della manifestazione. L'iscrizione al raduno è condizionata alla sottoscrizione della dichiarazione liberatoria in materia di riservatezza e trattamento dei dati anche audiovisivi che verrà fornita dall'organizzatore al momento dell'accredito equipaggi. Il mancato rilascio di tale liberatoria da parte dell'intero equipaggio comporterà tassativamente e senza eccezione alcuna l'esclusione dalle attività del raduno. La quota di iscrizione comprende le attività previste dal programma per singola giornata, gadget e accesso ai musei, pernottamento, aperitivi, pranzi e cena. Il presente programma potrà subire eventuali variazioni non dipendenti dalla volontà degli organizzatori. Con l'iscrizione il partecipante accetta di uniformarsi alle linee guida per i raduni R.I.T.S. pubblicate sul sito www.registrospitfire.it

FIRMA PER ADESIONE _____

Possibilità di parcheggiare l'auto al coperto presso l'Hotel Villa Carpenada al prezzo di €10,00 a notte.

N.B. : Per motivi organizzativi le iscrizioni, con l'avvenuto pagamento, si riterranno chiuse al raggiungimento delle 25 camere disponibili.